

1º Rallysprint Puente Arce-Camargo

8 de Julio de 2006

FECHA	HORA	PROGRAMA	LUGAR
Jueves 08/06/06	19:30h	Apertura de inscripciones	Secretaria Permanente (Bº Las Escuelas,1 Revilla de Camargo)
Martes 04/07/06	21:00h	Cierre de inscripciones	Secretaria Permanente
Jueves 06/07/06	20:00h	Publicación Lista de inscritos	Federación Cántabra de Automovilismo Internet Pub Cronos Maliaño Rte. Oxford Puente Arce Secretaria Permanente
	21:00h	Presentación de la Prueba	Rte. Oxford Puente Arce
Sábado 08/07/06	9:15h a 11:45h	Entrega de documentación y verificaciones administrativas	Mesón Echevarria Escobedo de Camargo (VER CUADRO DE HORARIOS)
	9:30h a 12:00h	Verificaciones Técnicas	Plaza de la Ermita de Santa Cruz de Escobedo de Camargo (VER CUADRO DE HORARIOS)
	12:45h	Publicación de Lista de Autorizados a tomar la Salida	Secretaria Permanente (Bolera Cubierta de Puente Arce)
	14:00h	Hora Limite de Presentación en el Parque Cerrado	Aparcamiento de la Bolera de Puente Arce
	14:15h	Briefing con los equipos participantes	Bolera de Puente Arce
	14:30h	Salida 1er participante Parque Cerrado	Aparcamiento de la Bolera de Puente Arce
	14:40h	Asistencia "A"	Campo de Fútbol de Escobedo de Camargo
	15:30h	Salida 1er participante Tramo 1	Escobedo de Camargo CA-313
	a cont.	Asistencia "B"	Campo de Fútbol de Escobedo de Camargo
	a cont.	Salida 1er participante Tramo 2	Escobedo de Camargo CA-313
	a cont.	Asistencia "C"	Campo de Fútbol de Escobedo de Camargo
	a cont.	Salida 1er participante Tramo 3	Escobedo de Camargo CA-313
	19:00h	Llegada a Parque Cerrado	Aparcamiento de la Bolera de Puente Arce
	Sábado 08/07/06	20:00h	Publicación Clasificación provisional
20:15h		Verificaciones Finales	Aparcamiento de la Bolera de Puente Arce
20:30h		Publicación Clasificación Oficial	Secretaria Permanente (Bolera Cubierta de Puente Arce)
20:45h		Entrega de Trofeos	Bolera cubierta de Puente Arce
21:00h		Entrega de Premios	Secretaria Permanente (Bolera Cubierta de Puente Arce)

LAS VERIFICACIONES **ADMINISTRATIVAS** SE REALIZARAN EN EL MESÓN ECHEVARRIA Y LAS **TÉCNICAS** ENFRENTA DE LA ERMITA DE SANTA CRUZ (ESCOBEDO DE CAMARGO).

A TODOS LOS EQUIPOS PARTICIPANTES SE LES ASIGNARA UN NUMERO, QUE SERA EL QUE MARQUE EL ORDEN PARA AMBAS VERIFICACIONES.

ES IMPORTANTE QUE LOS CONCURSANTES ESTEN PENDIENTES POR SI HUBIESE ANEXOS AL REGLAMENTO PARTICULAR DE LA PRUEBA.

VERIFICACIONES ADMINISTRATIVAS Y TÉCNICAS

Las verificaciones administrativas se realizarán el Mesón Echevarria en Escobedo de Camargo y las Verificaciones Técnicas se realizarán en el aparcamiento de la Ermita de Santa Cruz de la misma localidad.

Se verificarán dos equipos a la vez con intervalos de 5 minutos. El Horario es el de la siguiente Tabla:

VEHICULOS	VERIFICACION ADMINISTRATIVA	VERIFICACIÓN TÉCNICA	VEHÍCULO S	VERIFICACIÓN ADMINISTRATIVA	VERIFICACIÓN TECNICA
1-2	9:15	9:35	32-33	10:30	10:50
3-4	9:20	9:40	34-35	10:35	10:55
5-6	9:25	9:45	36-37	10:40	11:00
7-8	9:30	9:50	38-39	10:45	11:05
9-10	9:35	9:55	40-41	10:50	11:10
11-12	9:40	10:00	42-43	10:55	11:15
14-15	9:45	10:05	44-45	11:00	11:20
16-17	9:50	10:10	46-47	11:05	11:25
18-19	9:55	10:15	48-49	11:10	11:30
20-21	10:00	10:20	50-51	11:15	11:35
22-23	10:05	10:25	52-53	11:20	11:40
24-25	10:10	10:30	54-55	11:25	11:45
26-27	10:15	10:35	56-57	11:30	11:50
28-29	10:20	10:40	58-59	11:35	11:55
30-31	10:25	10:45	60-61	11:40	12:00

1º ORGANIZACIÓN

La agrupaciones deportivas Escudería Scratch, Rececam Rallye y Arcegrip, organizan el 1er Rallyesprint Puente Arce-Camargo, que se celebrara el próximo DIA 8 de Julio del 2006.

El comité de organización esta formado por las siguientes personas:

Presidente

Antonio Rubén Arce Imaz

Vocales

Gregorio Cuartas López

Rubén Saiz Pérez

Jesús Cadelo Carrera

Antonio Calleja Blanco

2º TABLÓN OFICIAL DE ANUNCIOS

SE SITUARA EN LA SECRETARIA PERMANENTE DEL RALLYSPRINT EL DIA 8 DE JULIO EN LA BOLERA CUBIERTA DE PUENTE ARCE Y ANTERIORMENTE EN LA FEDERACIÓN.

3º PUNTUABILIDAD

EL RALLYSPRINT ARCE-CAMARGO ES PUNTUABLE CON COEFICIENTE 3 PARA LOS SIGUIENTES CAMPEONATOS Y TROFEOS:

- Campeonato de Cantabria de Rallysprint (pilotos y copilotos)
- Campeonato de Cantabria de Escuderías.
- Trofeo BF-GOODRICH.
- Trofeo junior Memorial "Jesús Saiz".
- Trofeo de Cantabria Grupo " N "

DESCRIPCIÓN:

El 1er Rallysprint Arce-Camargo se disputa sobre carreteras asfaltadas y cerradas al tráfico. Discurre por la carretera CA-240 (tramo de enlace), desde Puente Arce a Escobedo de Camargo. En este pueblo se gira a la derecha por la CA-313 dirección Alto de la Morcilla, donde transcurridos 200 metros se inicia el trazado de la prueba cronometrada. Posteriormente el itinerario se dirige hacia la derecha por carreteras vecinales, atravesando el Barrio San Esteban, Barrio el Churi y Barrio San Pantaleón en el municipio de Camargo. Más tarde enlaza con los Barrios de Santa Ana y Barrio Velo en Puente Arce.

Distancia total de tramos de enlace: 5 Kms.

Distancia total de tramos cronometrados: 21 Kms.

Distancia total del recorrido: 36 Kms.

Longitud del tramo; 7 Kms.

Número total de tramos cronometrados: 3 pasadas (en el mismo sentido) Escobedo a Puente Arce.

La prueba cronometrada finalizara 200m, antes de la urbanización junto a camino a la izquierda

Número de etapas: 1.

Número de secciones: 1

4ºVEHICULOS ADMITIDOS

Pueden tomar parte en el campeonato de Cantabria de Rallysprint los vehículos de los grupos A, N, B y ST (artículo 251,1.1 anexo J) y los que prevea el CDI.

Además de los grupos expresados en el punto 3.1, se establecen los siguientes:

Grupo "R-N"; vehículos con especificaciones de Grupo "N", que han perdido homologación.

Grupo "R-A": vehículos con especificaciones de Grupo "A", que han perdido su homologación.

Grupo "R-X". Vehículos cuya preparación no se ajusta a las especificaciones del grupo "N" ni a las del grupo "A".

Clase	Grupos N y RN	Grupos A y RA	Grupos B y RX	Grupos C-D-E-GT
1	-1300 y diesel	--1150		
2	+1300-1600	+1150-1300	-1300	
3	+1600-2000	+1300-1600	+1300-1600	
4	+2000	+1600-2000	+1600-2000	
5		+2000	+2000	

La organización creará una clase (6) para los vehículos de la copa propulsión, siendo su único requisito tener la tracción trasera.

5º INSCRIPCIONES

Los participantes que deseen tomar parte en el 1er. Rallysprint Arce-Camargo, deberán formalizar su inscripción antes del martes 4 de Julio de 2006 a las 21:00h.

Los derechos de inscripción se fijan en 165€, para los participantes que admitan la publicidad del organizador y de 330€ para los que rehusen dicha publicidad.

Los derechos de inscripción serán abonados en número de cuenta de CAJA CANTABRIA:

2066 0095 13 0200005880

Con el nombre y apellidos del piloto.

Se limitará a 70 coches la inscripción, en caso de sobre pasarse esta cifra la selección se efectuará por orden de inscripción.

FAX para envío de inscripciones: 942 355412

e.mail: rallysprintarcecamargo@cantabriorallye.net

TELEFONOS DE CONTACTO CON LA ORGANIZACIÓN:

636479254 TOÑIN ARCE

653979473 RUBEN SAIZ

Importante: no se admitirá la solicitud de inscripción si no va acompañada de los derechos de inscripción.

Los derechos de inscripción serán totalmente reembolsados:

-A los solicitantes cuya inscripción haya sido rechazada.

-En caso de que el Rallysprint no se celebre.

-El organizador podrá reembolsar hasta un 50% de los derechos a los concursantes que por razones de fuerza mayor, debidamente verificada, no pudieran presentarse a la salida de la prueba.

Los coches podrán ser presentados por un mandatario cualquiera de los participantes.

6 SEGURO

Todos los datos referentes a la cobertura del seguro, figuran en el art. 9 del Reglamento General de Cantabria.

La Comisión organizadora se reserva el derecho de admisión de las inscripciones de acuerdo con la normativa federativa en vigor

7 -PUBLICIDAD

Los participantes deberán reservar los espacios a continuación para colocar la publicidad que se les entregue.

Publicidad obligatoria: la relativa a los números de competición

8 -PREMIOS

Se repartirán un total de 3.500 €

Se entregaràn trofeos a todos los participantes.

	General Scratch		BF- Goodrich
1º.-	170 € y trofeos		1º.- Trofeos
2º.-	120 € y trofeos		2º.- Trofeos
3º.-	100 € y trofeos		3º.- Trofeos
4º.-	80 € y trofeos		
5º.-	60 € y trofeos		
	Clases (x 5)		Junior (Jesús Saíz)
1º.-	170 € y trofeos		1º.- Trofeos
2º.-	120 € y trofeos		2º.- Trofeos
3º.-	100 € y trofeos		3º.- Trofeos
4º.-	80 € y trofeos		
5º.-	60 € y trofeos		
	Clase 6 (Propulsión)		Grupo (N)
1º.-	100 €		1º.- Trofeos
2º.-	75 €		2º.- Trofeos
3º.-	55 €		3º.- Trofeos
4º.-	40 €		
5º.-	30 €		

9 -RECONOCIMIENTOS LIMITADOS

Los 5 miembros del comité organizador y cualquier oficial en posesión de licencia expedida por la F. Ct de A. Para el año en curso, se nombran jueces de hechos del 1º Rallysprint Puente arce-Camargo.

9.1 El horario de reconocimiento el siguiente:

Tramo Escobedo- Puente Arce (de 16 a 20 horas)

10 -ZONA DE ASISTENCIA

La zona de asistencia esta ubicada en los alrededores del campo de fútbol de Escobedo.

11- SERVICIO DE GRUAS

Las grúas de la prueba están al servicio exclusivo de la organización y tienen como única misión la retirada de los vehículos que obstruyan el desarrollo de la prueba o que por su situación supongan un riesgo para el resto de participantes. Aquellos participantes que necesiten sacar su vehículo desde el monte, taludes o terraplenes a la calzada, y/o retirarlo del tramo cronometrado hasta la asistencia, deberán de contratar y pagar este servicio por su cuenta.

→ TRAMO ENLACE

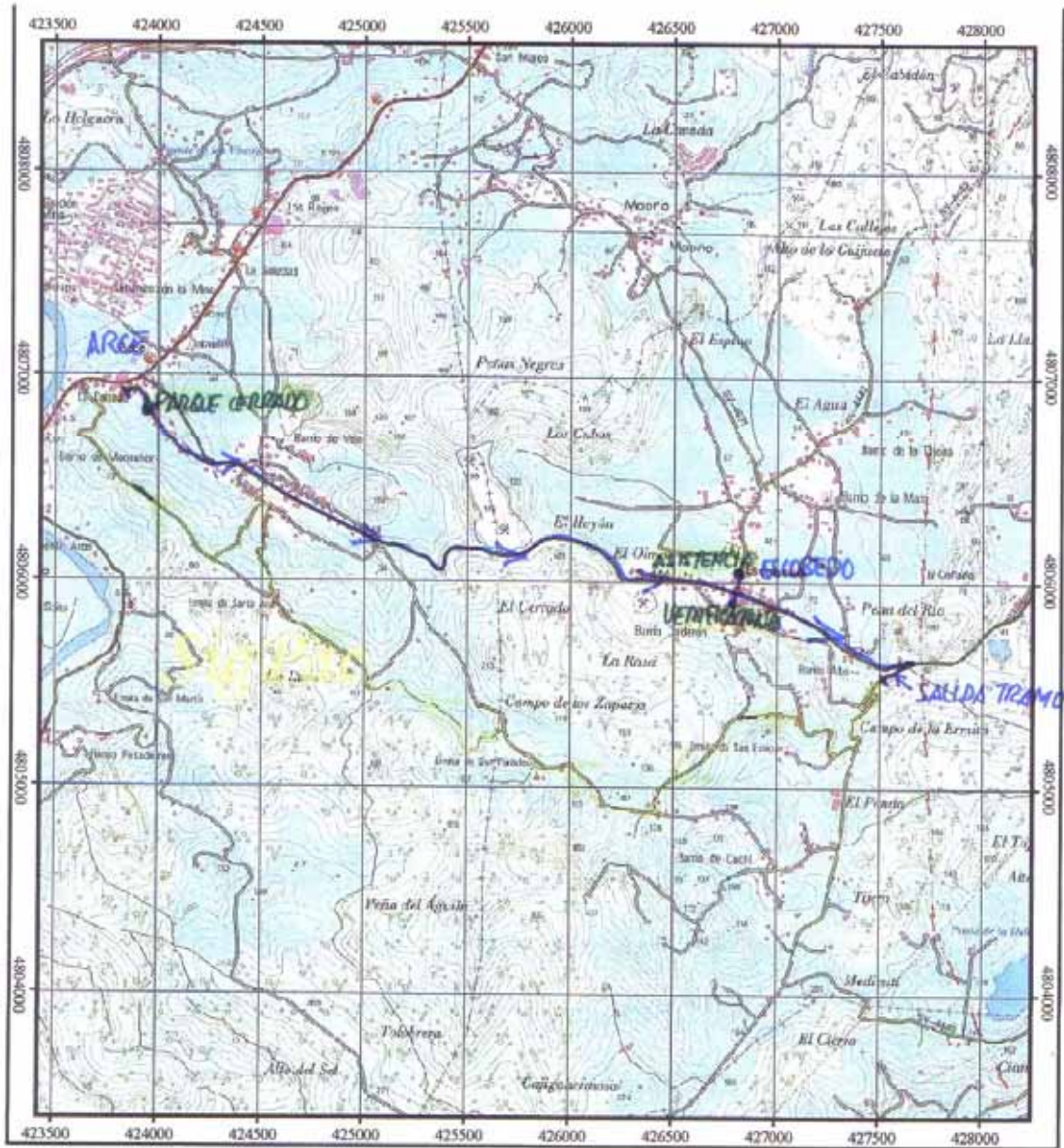

—

